

LEGENDA:

**STAROSTA OPATOWSKI
W OPATOWIE**

-ISTNIEJĄCE ŚCIANY MUROWANE
 -PROJEKTOWANE ŚCIANY MUROWANE
 -PROJEKTOWANE WYBURZENIA ŚCIAN I ELEMENTÓW ISTNIEJĄCYCH

POWIERZCHNIA UŻYTKOWA PARTERU			
Lp.	Nazwa pomieszczenia	Posadzka	Pow. (m.)
0.01	Komunikacja	plytki ceram.	8.90
0.02	Sala czysta	plytki ceram.	25.80
0.03	Pakownia	plytki ceram.	8.60
0.04	Sala brudna	plytki ceram.	17.20
0.05	Pomieszczenie wyparzania	plytki ceram.	1.90
suma:			62.40

- UWAGI OGÓLNE:**
- Należy stosować wyroby budowlane dopuszczone do obrotu i powszechnego stosowania w budownictwie:
 - a) wyroby budowlane, dla których wydano certyfikat na znak bezpieczeństwa, wykazujący, że zapewniono zgodność z kryteriami technicznymi określonymi na podstawie polskich norm, aprobat technicznych oraz właściwych przepisów i dokumentów technicznych (wyroby podlegające tej certyfikacji)
 - b) wyroby budowlane, dla których dokonano oceny zgodności i wydano certyfikat zgodności lub deklarację zgodności z polską normą lub aprobatą techniczną (wyroby nie objęte certyfikacją)
 - Przed przystąpieniem do robót należy zapoznać się z dokumentacją branżową
 - Przed osadzeniem w otworach stolarki okiennej i drzwiowej należy sprawdzić wymiar otworów na budowie
 - Pozycje konstrukcyjne i przebiegi w stropach sprawdzić z projektem konstrukcji
 - W posadzce w miejscu instalacji kratk ściekowych należy wykonać spadki 2% w kierunku kratki
 - Wszelkie prace budowlane prowadzić pod nadzorem osoby uprawnionej zgodnie ze sztuką budowlaną i wiedzą techniczną
 - Wszelkie wyniki z toku prac zmiany należy na bieżąco konsultować z projektantem

NAZWA OBIEKTU BUDOWLANEGO	BUDYNEK USŁUGOWY		
JEDNOSTKA EWIDENCYJNA	OBRĘB	NR DZIAŁKI	
WOJCIECHOWICE [260608_2]	GIERCZYCE [0003]	37/4, 37/5	
TYTUŁ RYSUNKU	RZUT PARTERU		
IMIĘ I NAZWISKO PROJEKTANTA	mgr inż. arch. Paweł Gajewski	PODPIS PROJEKTANTA	SKARA RYS. 1:50
NUMER UPRAWNIEŃ BUDOWLANÝCH	27/PDOKK/2011		
IMIĘ I NAZWISKO PROJEKTANTA	mgr inż. arch. Krzysztof Rząsa	PODPIS SPRAWDZ.	
NUMER UPRAWNIEŃ BUDOWLANÝCH	33/PKOKK/2017		NR. RYSUNKU
DATA SPORZĄDZENIA	11.2022		A-01

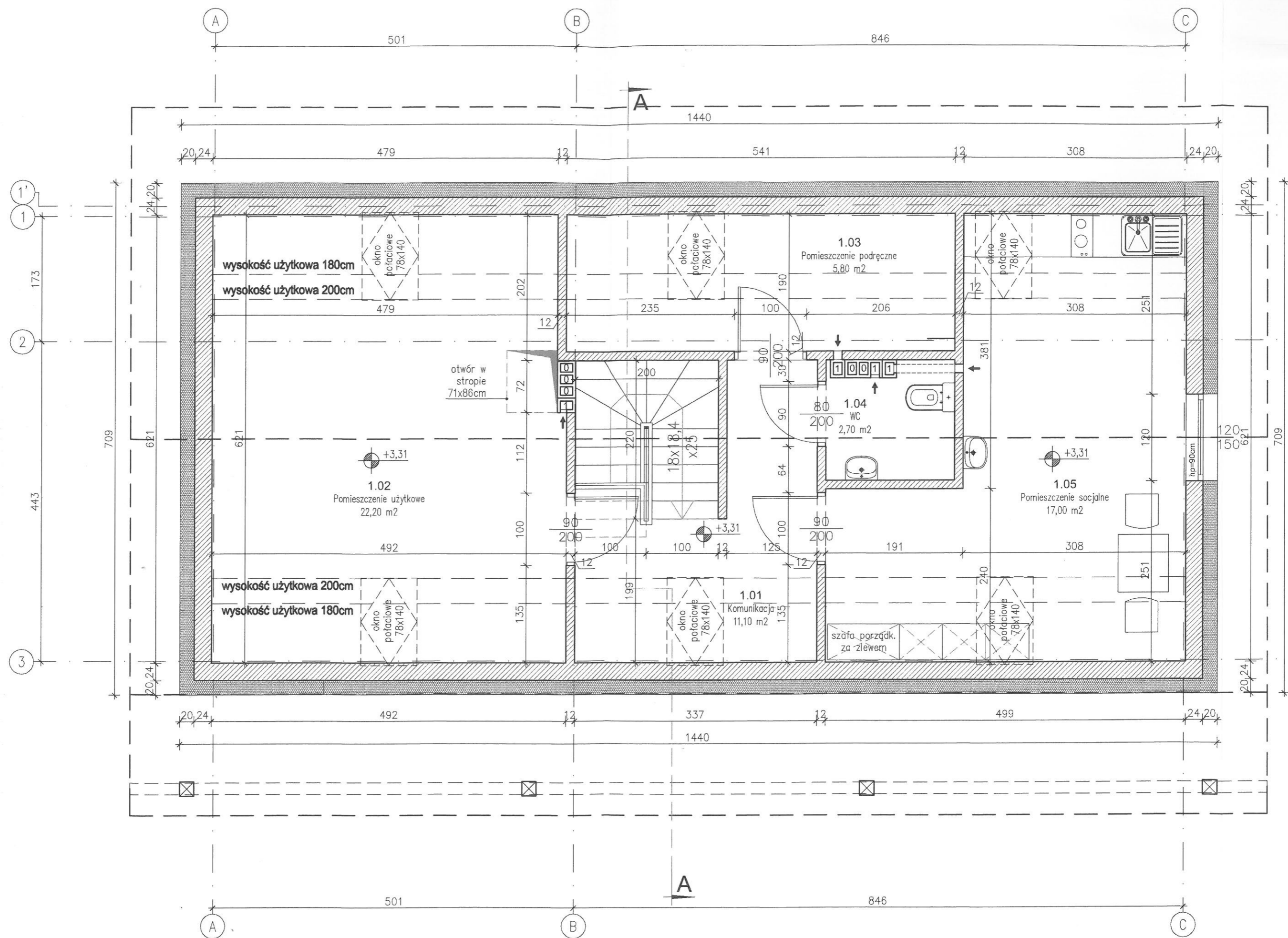

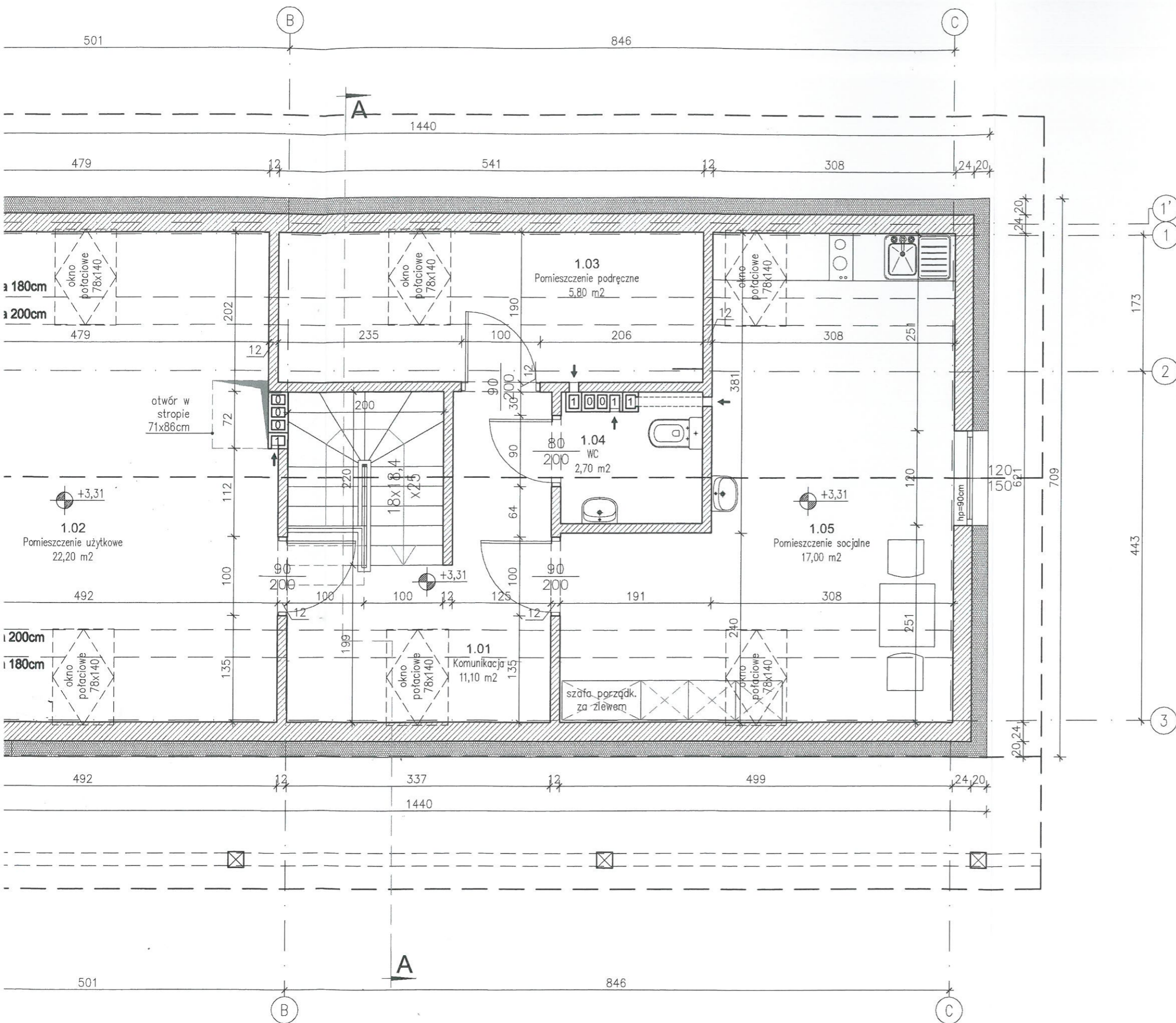

LEGENDA:

**STAROSTA OPATOWSKI
W OPATOWIE**

PROJEKTOWANE ŚCIANY MUROWANE

POWIERZCHNIA UŻYTKOWA PODDASZA			
Lp.	Nazwa pomieszczenia	Posadzka	Pow. (m.)
1.01	Komunikacja	plytki ceram.	11.10
1.02	Pomieszczenie użytkowe	plytki ceram.	22.20
1.03	Pomieszczenie podręczne	plytki ceram.	5.80
1.04	WC	plytki ceram.	2.70
1.05	Pomieszczenie socjalne	plytki ceram.	17.00
suma:			58.80

PAŃSTWOWY POWIATOWY
INSPEKTOR SANITARNY
w Opatowie
ul. Sempołowskiej 3, 27-500 Opatów
tel. 15 889 21 49

Uzgodniono pod względem wymagań higienicznych i zdrowotnych na podstawie ustawy z dnia 14.03.1985 r. o Państwowej Inspekcji Sanitarnej (t.j. Dz. U. z 2021 r. poz. 195 z późn. zm.) bez zaszereżeń (z zastrzeżeniami) opinia sanitarna znak ... 01.02.2022

Państwowy Powiatowy Inspektor Sanitarny w Opatowie
Jolanta Rękas-Szylar

UWAGI OGÓLNE:

- Należy stosować wyroby budowlane dopuszczone do obrotu i powszechnego stosowania w budownictwie:
 - wyroby budowlane, dla których wydano certyfikat na znak bezpieczeństwa, wykazujący, że zapewniono zgodność z kryteriami technicznymi określonymi na podstawie polskich norm, aprobat technicznych oraz właściwych przepisów i dokumentów technicznych (wyroby podlegające tej certyfikacji)
 - wyroby budowlane, dla których dokonano oceny zgodności i wydano certyfikat zgodności lub deklarację zgodności z polską normą lub aprobatą techniczną (wyroby nie objęte certyfikacją)
- Przed przystąpieniem do robót należy zapoznać się z dokumentacją branżową
- Przed osadzeniem w otworach stolarki okiennej i drzwiowej należy sprawdzić wymiary otworów na budowie
- Pozytcje konstrukcyjne i przebicia w stropach sprawdzić z projektem konstrukcji
- W posadzce w miejscu instalacji kratki ściekowych należy wykonać spadki 2% w kierunku kratki
- Wszelkie prace budowlane prowadzić pod nadzorem osoby uprawnionej zgodnie ze sztuką budowlaną i wiedzą techniczną
- Wszelkie wyniki w toku prac zmiany należy na bieżąco konsultować z projektantem

NAZWA OBIEKTU BUDOWLANEGO	BUDYNEK USŁUGOWY		
JEDNOSTKA EWIDENCYJNA	OBREB	NR DZIAŁKI	
WOJCIECHOWICE [260608_2]	GIERCZYCE [0003]	37/4, 37/5	
TYTUŁ RYSUNKU	RZUT PODDASZA		
IMIĘ I NAZWISKO PROJEKTANTA	mgr inż. arch. Paweł Gajewski	PODPIS PROJEKTANTA	SKALA RYS. 1:50
NUMER UPRAWNIEŃ BUDOWLANÝCH	27/PDOKK/2011		NR. RYSUNKU
IMIĘ I NAZWISKO PROJEKTANTA	mgr inż. arch. Krzysztof Rząsa	PODPIS SPRAWDZ.	
NUMER UPRAWNIEŃ BUDOWLANÝCH	33/PKOKK/2017		NR. RYSUNKU
DATA SPORZĄDZENIA	11.2022		A-02

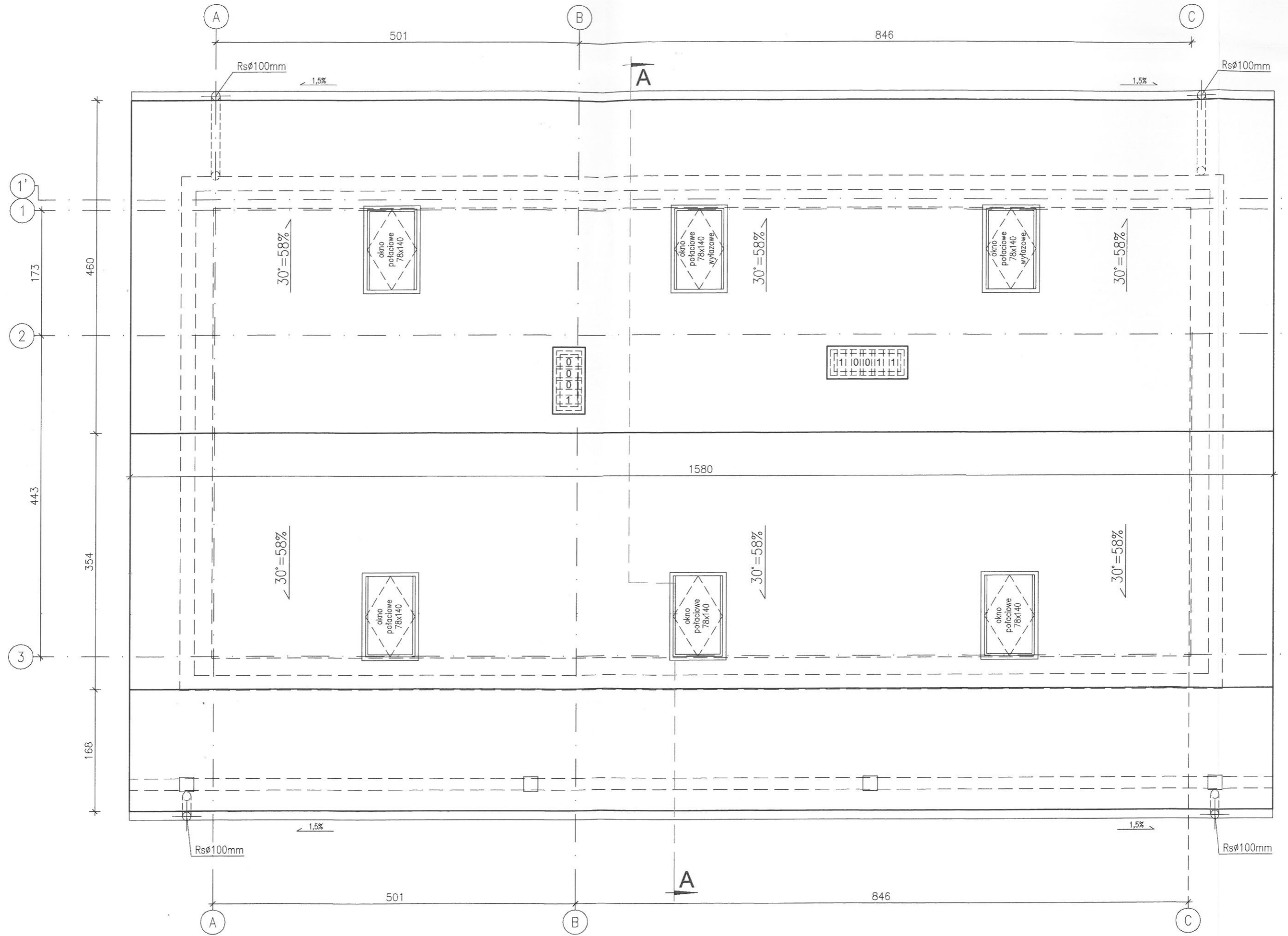

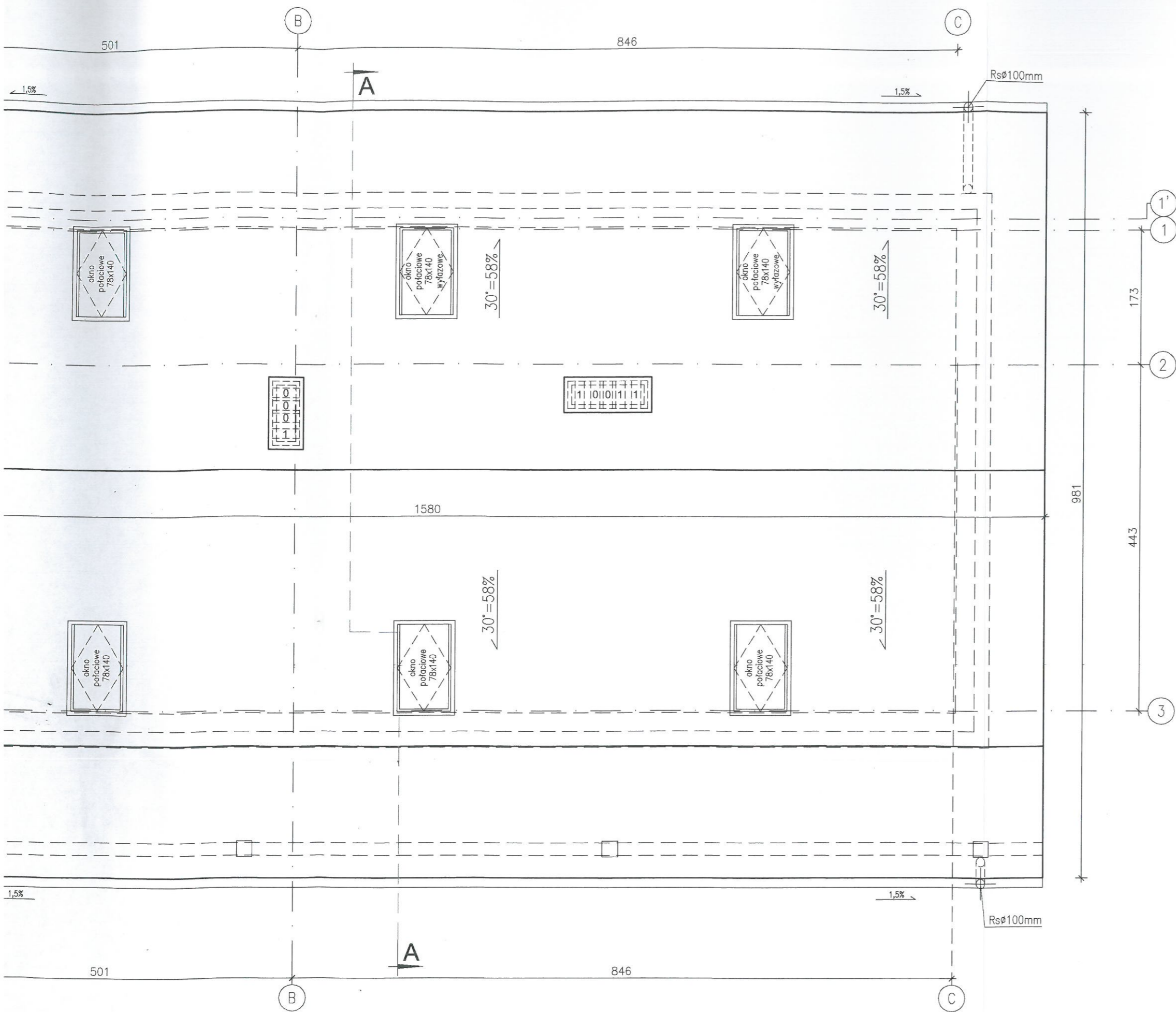

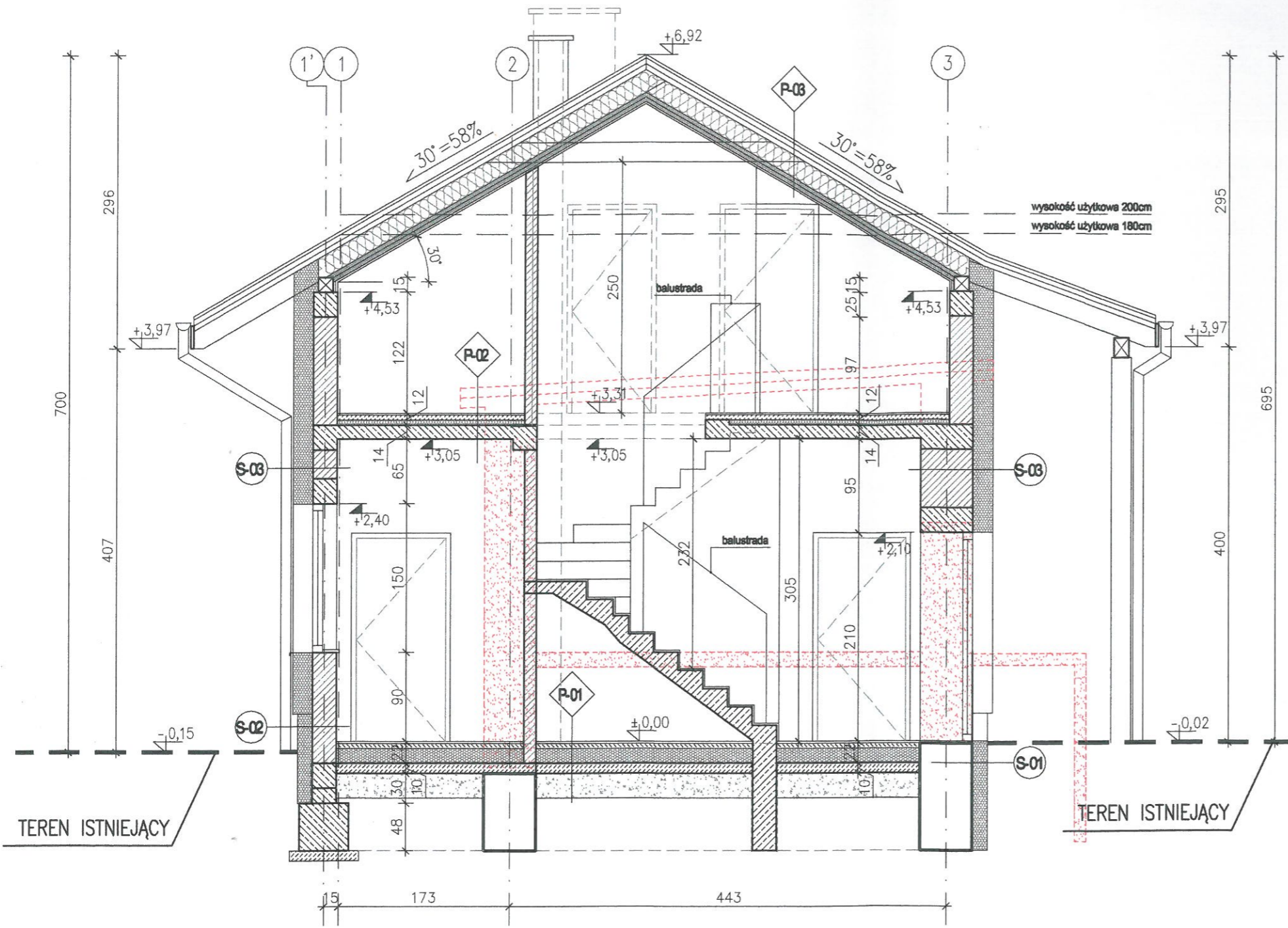

- UWAGI OGÓLNE:**
- Należy stosować wyroby budowlane dopuszczone do obrotu i powszechnego stosowania w budownictwie:
 - wyroby budowlane, dla których wydano certyfikat na znak bezpieczeństwa, wykazujący, że zapewniono zgodność z kryteriami technicznymi określonymi na podstawie polskich norm, aprobat technicznych oraz właściwych przepisów i dokumentów technicznych (wyroby podlegające tej certyfikacji)
 - wyroby budowlane, dla których dokonano oceny zgodności i wydano certyfikat zgodności lub deklarację zgodności z polską normą lub aprobatą techniczną (wyroby nie objęte certyfikacją)
 - Przed przystąpieniem do robót należy zapoznać się z dokumentacją branżową
 - Przed osadzeniem w otworach stolarki okiennej i drzwiowej należy sprawdzić wymiary otworów na budowie
 - Wszelkie prace budowlane prowadzić pod nadzorem osoby uprawnionej zgodnie ze sztuką budowlaną i wiedzą techniczną
 - Wszelkie wynikię w toku prac zmiany należy na bieżąco konsultować z projektantem

NAZWA OBIEKTU BUDOWLANEGO	BUDYNEK USŁUGOWY		
JEDNOSTKA EWIDENCYJNA	OBRĘB	NR DZIAŁKI	
WOJCIECHOWICE [260608_2]	GIERCZYCE [0003]	37/4, 37/5	
TYTUŁ RYSUNKU	RZUT DACHU		
IMIĘ I NAZWISKO PROJEKTANTA	mgr inż. arch. Paweł Gajewski	PODPIS PROJEKTANTA	SKALA RYS. 1:50
NUMER UPRAWNIEŃ BUDOWLANÝCH	27/PDOKK/2011	PODPIS SPRAWDZ.	NR. RYSUNKU
IMIĘ I NAZWISKO PROJEKTANTA	mgr inż. arch. Krzysztof Rząsa		
NUMER UPRAWNIEŃ BUDOWLANÝCH	33/PKOKK/2017		
DATA SPORZĄDZENIA	11.2022		A-03

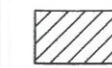

LEGENDA:

-  -ISTNIEJĄCE ŚCIANY MUROWANE
-  -PROJEKTOWANE ŚCIANY MUROWANE
-  -PROJEKTOWANE ELEMENTY ŻELBETOWE
-  -PROJEKTOWANE WYBURZENIA ŚCIAN I ELEMENTÓW ISTNIEJĄCYCH

**STAROSTA OPATOWSKI
W OPATOWIE**

- UWAGI OGÓLNE:**
1. Należy stosować wyroby budowlane dopuszczone do obrotu i powszechnego stosowania w budownictwie:
 - a) wyroby budowlane, dla których wydano certyfikat na znak bezpieczeństwa, wykazujący, że zapewniono zgodność z kryteriami technicznymi określonymi na podstawie polskich norm, aprobat technicznych oraz właściwych przepisów i dokumentów technicznych (wyroby podlegające tej certyfikacji)
 - b) wyroby budowlane, dla których dokonano oceny zgodności i wydano certyfikat zgodności lub deklarację zgodności z polską normą lub aprobatą techniczną (wyroby nie objęte certyfikacją)
 2. Przed przystąpieniem do robót należy zapoznać się z dokumentacją branżową
 3. Przed osadzeniem w otworach stolarki okiennej i drzwiowej należy sprawdzić wymiary otworów na budowie
 4. Pozycje konstrukcyjne i przebiegi w stropach sprawdzić z projektem konstrukcji
 5. W posadzce w miejscu instalacji kratki ściekowej należy wykonać skadki 2% w kierunku kratki
 6. Wszelkie prace budowlane prowadzić pod nadzorem osoby uprawnionej zgodnie ze sztuką budowlaną i wiedzą techniczną
 7. Wszelkie wyniki z toku prac zmiany należy na bieżąco konsultować z projektantem

S-01	1x tynk mozaikowy-powyżej terenu 1x folia kubełkowa-poniżej terenu 15cm styropian twardy XPS 2x izolacja przeciwwilgociowa przeznaczona do kontaktu ze styropianem 53cm istniejąca ściana fundamentowa betonowa	S-03	1x cienkowarstwowy tynk dekoracyjny 20cm styropian elewacyjny EPS 24-53cm istniejąca/projektowana ściana murowana 2cm tynk cementowo-wapienny	P-02	2cm płytki gresowe na kleju 5cm wylewka betonowa zbrojona siatką 1x izolacja z folii PE 5cm styropian twardy posadzkowy 14cm monolityczny strop żelbetowy 2cm tynk cementowo-wapienny
S-02	1x tynk mozaikowy-powyżej terenu 1x folia kubełkowa-poniżej terenu 15cm styropian twardy XPS 2x izolacja przeciwwilgociowa przeznaczona do kontaktu ze styropianem 24cm projektowana ściana fundamentowa betonowa	P-01	2cm płytki gresowe na kleju 7cm wylewka betonowa zbrojona siatką 1x izolacja z folii PE 15cm styropian twardy posadzkowy 2x izolacja przeciwwilgociowa z membrany bitumicznej 10cm płyta betonowa (chudy beton) 25cm podsypka piaskowo-żwirowa zagęszczona mech.	P-04	1x blacha płaska na rąbek 3x5cm łąty drewniane 1x folia wysoko paroprzepuszczalna 3x5cm kontrłaty drewniane 6x18cm krokwie drewniane z wypełnieniem między nimi z wełny mineralnej twardej gr.20cm 2x60/40 ruszt krzyżowy z profili stalowych CD60/40 z wypełnieniem przestrzenie między profilami wełną mineralną twardą gr. 2x4cm 1x folia paroizolacyjna 2x12mm płyta gipsowo-kartonowa GKF

NAZWA OBIEKTU BUDOWLANEGO	BUDYNEK USŁUGOWY		
JEDNOSTKA EWIDENCYJNA	WOJCIECHOWICE [260608_2]	OBRĘB	GIERCZYCE [0003]
			NR DZIAŁKI 37/4, 37/5
Tytuł rysunku	PRZEKRÓJ A-A		
IMIĘ I NAZWISKO PROJEKTANTA	mgr inż. arch. Paweł Gajewski	PODPIS PROJEKTANTA	SKALA RYS. 1:50
NUMER UPRAWNIENIA BUDOWLANEYCH	27/PDOKK/2011	PODPIS SPRAWDZ.	NR. RYSUNKU
IMIĘ I NAZWISKO PROJEKTANTA	mgr inż. arch. Krzysztof Rząsa		
NUMER UPRAWNIENIA BUDOWLANEYCH	33/PKOKK/2017		
DATA SPORZĄDZENIA	11.2022		A-04

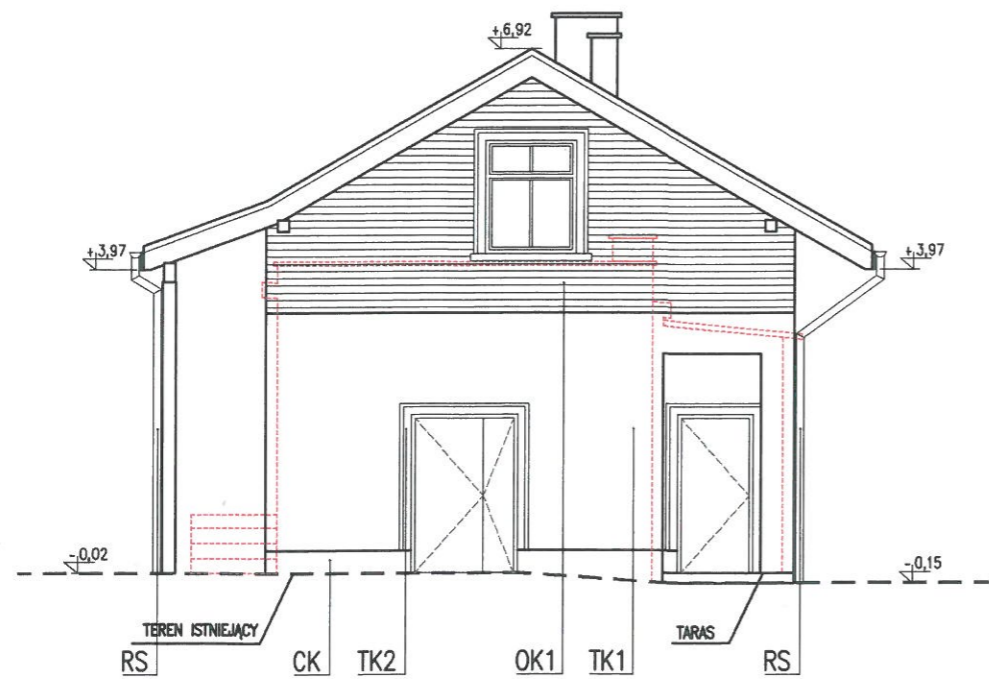

PÓŁNOCNA

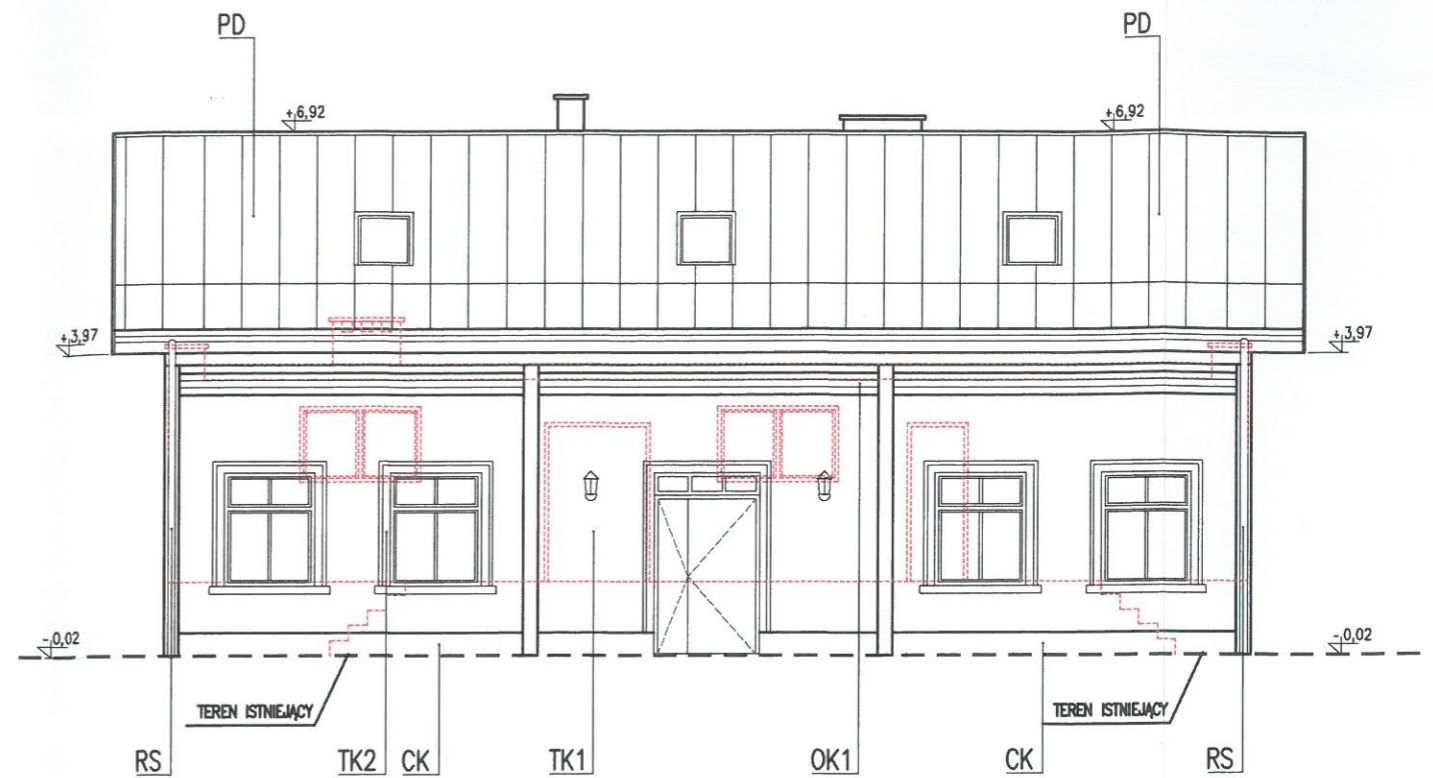

WSCHODNIA

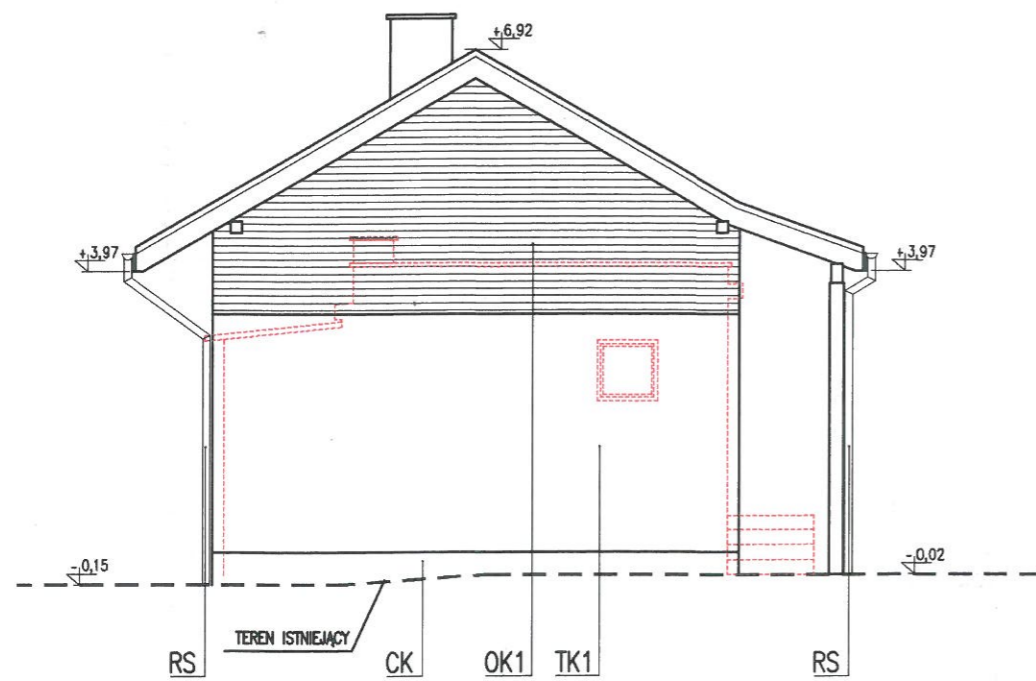

POŁUDNIOWA



ZACHODNIA

LEGENDA

RS - RURY SPUST

TK1 - TYNK DEKC

TK2 - TYNK DEKC

CK - COKÓŁ Z TY

OK1 - SZALÓWKA



-PROJE
I ELEM

UWAGI OGÓLNE:

1. Należy stosować...
- a) wyroby budowlane...
- b) wyroby budowlane...
2. Przed przystąpieniem...
3. Przed osadzeniem...
4. Wszelkie prace...
5. Wszelkie wyniki...

NAZWA OBIEKTU
BUDOWLANEGO

JEDNOSTKA EWIDENCyjna

WOJCIECHOWICE

TYTUŁ RYSUNKU

IMIĘ I NAZWISKO
PROJEKTANTA

NUMER UPRAWNIENI
BUDOWLANYCH

IMIĘ I NAZWISKO
PROJEKTANTA

NUMER UPRAWNIENI
BUDOWLANYCH

DATA SPORZĄDZENIA

LEGENDA:

- RS - RURY SPUSTOWE I RYNNY W KOLORZE GRAFITOWYM (POKRYCIA DACHOWEGO)
- TK1 - TYNK DEKORACYJNY W KOLORZE BIAŁYM
- TK2 - TYNK DEKORACYJNY W KOLORZE JASNO SZARYM
- CK - COKÓŁ Z TYNKU DEKORACYJNEGO W KOLORZE SZARYM
- OK1 - SZALÓWKA DREWNIANA W KOLORZE NATURALNYM

 -PROJEKTOWANE WYBURZENIA ŚCIAN I ELEMENTÓW ISTNIEJĄCYCH

Wojewódzki Urząd Ochrony Zabytków w Kielcach
Delegatura w Sandomierzu
Załącznik do decyzji / postanowienia
z dnia 03.01.23, nr 3/A/23

Z up. Świętokrzyskiego Wojewódzkiego
Konservatora Zabytków
w Kielcach
Leszek Manowski
Kierownik Delegatury

UWAGI OGÓLNE:

1. Należy stosować wyroby budowlane dopuszczone do obrotu i powszechnego stosowania w budownictwie:
 - a) wyroby budowlane, dla których wydano certyfikat na znak bezpieczeństwa, wykazujący, że zapewniono zgodność z kryteriami technicznymi określonymi na podstawie polskich norm, aprobat technicznych oraz właściwych przepisów i dokumentów technicznych (wyroby podlegające tej certyfikacji)
 - b) wyroby budowlane, dla których dokonano oceny zgodności i wydano certyfikat zgodności lub deklarację zgodności z polską normą lub aprobatą techniczną (wyroby nie objęte certyfikacją)
2. Przed przystąpieniem do robót należy zapoznać się z dokumentacją branżową
3. Przed osadzeniem w otworach stolarki okiennej i drzwiowej należy sprawdzić wymiary otworów na budowie
4. Wszelkie prace budowlane prowadzić pod nadzorem osoby uprawnionej zgodnie ze sztuką budowlaną i wiedzą techniczną
5. Wszelkie wyniki z toku prac zmiany należy na bieżąco konsultować z projektantem

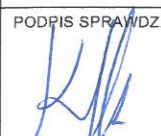
NAZWA OBIEKTU BUDOWLANEGO	BUDYNEK USŁUGOWY		
JEDNOSTKA EWIDENCYJNA	OBRĘB	NR DZIAŁKI	
WOJCIECHOWICE [260608_2]	GIERCZYCE [0003]	37/4, 37/5	
TYTUŁ RYSUNKU	ELEWACJE		
IMIĘ I NAZWISKO PROJEKTANTA	mgr inż. arch. Paweł Gajewski	PODPIS PROJEKTANTA	SKALA RYS. 1:100
NUMER UPRAWNIEŃ BUDOWLANÝCH	27/PDOKK/2011		
IMIĘ I NAZWISKO PROJEKTANTA	mgr inż. arch. Krzysztof Rząsa	PODPIS SPRAWDZ.	
NUMER UPRAWNIEŃ BUDOWLANÝCH	33/PKOKK/2017		NR. RYSUNKU
DATA SPORZĄDZENIA	11.2022		A-05

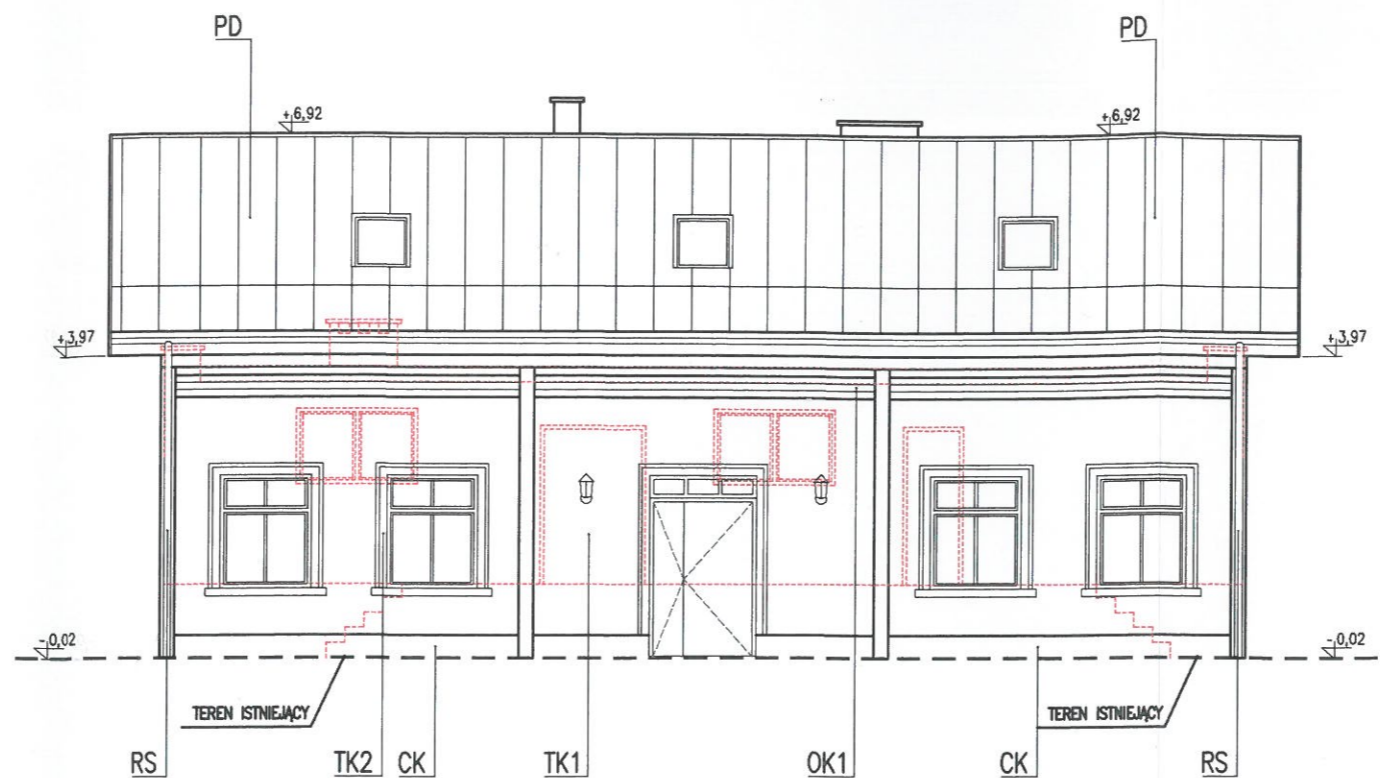
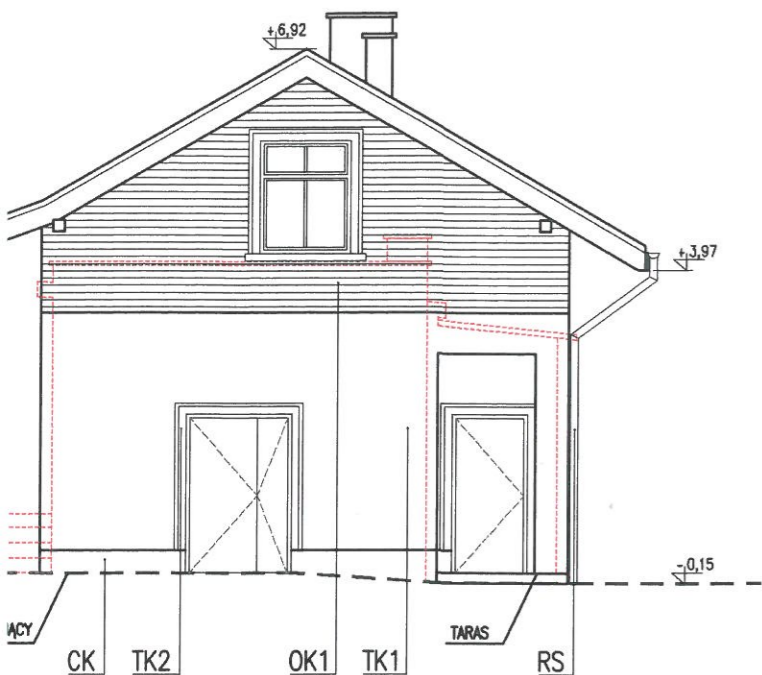

WSCHODNIA

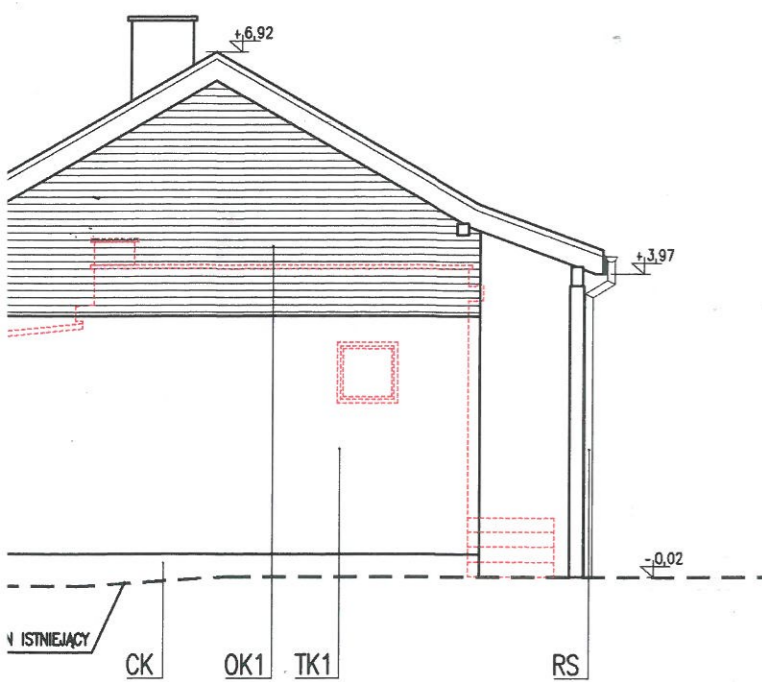

ZACHODNIA